

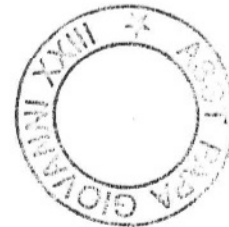

CONCORSO PUBBLICO, PER TITOLI ED ESAMI, PER LA COPERTURA A TEMPO INDETERMINATO DI N. 1 POSTO DI DIRIGENTE MEDICO - DISCIPLINA: MEDICINA INTERNA (AREA MEDICA E DELLE SPECIALITÀ MEDICHE) DA ASSEGNARE ALLA SC MEDICINA INTERNA 2 - SAN GIOVANNI BIANCO

PROVA SCRITTA N. 1

Impostazione diagnostica – terapeutica di insufficienza respiratoria lieve – moderata.





CONCORSO PUBBLICO, PER TITOLI ED ESAMI, PER LA COPERTURA A TEMPO INDETERMINATO DI N. 1 POSTO DI DIRIGENTE MEDICO - DISCIPLINA: MEDICINA INTERNA (AREA MEDICA E DELLE SPECIALITÀ MEDICHE) DA ASSEGNARE ALLA SC MEDICINA INTERNA 2 - SAN GIOVANNI BIANCO

PROVA SCRITTA N. 2

Impostazione diagnostica – terapeutica di sindromi gastro - enteriche infettive.

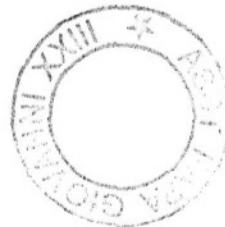



CONCORSO PUBBLICO, PER TITOLI ED ESAMI, PER LA COPERTURA A TEMPO INDETERMINATO DI N. 1 POSTO DI DIRIGENTE MEDICO - DISCIPLINA: MEDICINA INTERNA (AREA MEDICA E DELLE SPECIALITÀ MEDICHE) DA ASSEGNARE ALLA SC MEDICINA INTERNA 2 - SAN GIOVANNI BIANCO

PROVA SCRITTA N. 3

Classificazione ed impostazione diagnostica - terapeutica di anemie.

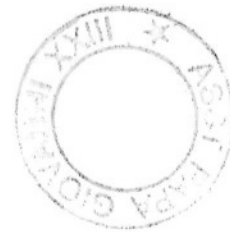

## Caso Clinico

Paziente di 85 anni, con anamnesi di ipertensione arteriosa, IRC grado III, ipotiroidismo in terapia sostitutiva, progressa TEP, diverticolosi del colon (complicato da episodio settico), colecistectomia.

Giunge in PS per progressivo rallentamento e sopore con sfumata emisindrome sinistra.

Esegue in PS:

**TaC encefalo**

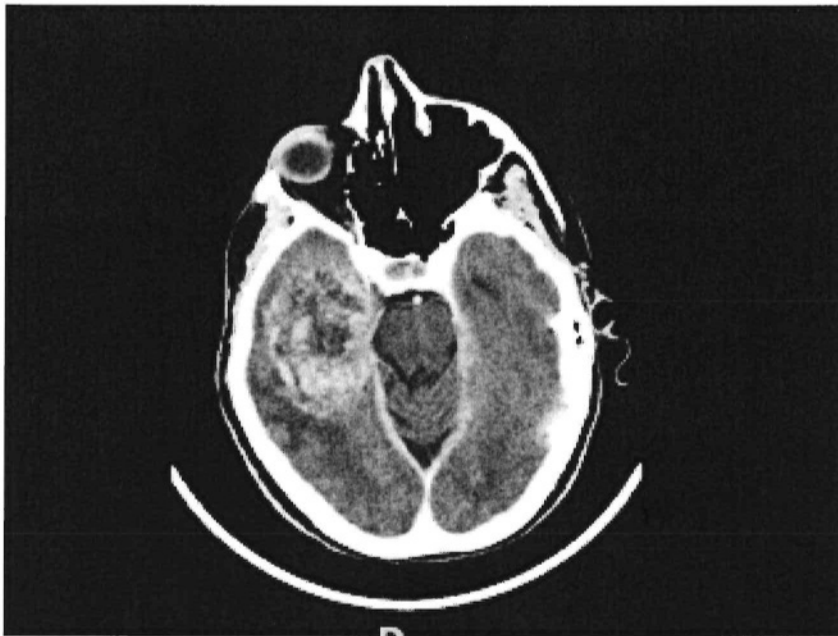

### Biochimica:

Leucociti	10.250
Hb	119
Plt	241.000
Creatinina	0.98
Na	142
K	4.20
AST	15
ALT	16+
PCR	0.5

### ECG:

Ritmo Sinusale 70 bpm; BAV I°

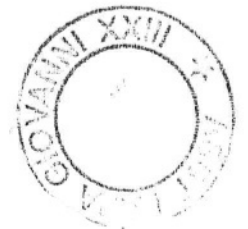

## Ipotesi Diagnostiche e terapeutiche

Che tipo di esami impostereste all'ingresso e quali impostereste in base all'esito dei primi

Che tipo di terapia impostereste all'ingresso

Che diagnosi e prognosi potreste ipotizzare

## Caso Clinico

Paziente di 66 anni, con anamnesi di Malattia di Parkinson. Non significative limitazioni motorie (è un cacciatore e raccoglitore di funghi). Non abitudini voluttuarie significative. Riferito modesto consumo di alcolici. Da 10 giorni febbricola serotina. Non astenia, non altri sintomi. Quindi comparsa di lesioni cutanee (specie agli arti) rosacee pruriginose. Infine urine ipercromiche e feci acoliche

Esegue in PS:

### Eco addome



### Biochimica:

Leucociti	8.270
Hb	146
Plt	375.000
Creatinina	0.62
Na	136
K	4.01
AST	1723
ALT	668
gGT	138
Bilirubina	11.52
PCR	3.33 (v.n. < 1)

### ECG:

Ritmo Sinusale 68 bpm; EASx

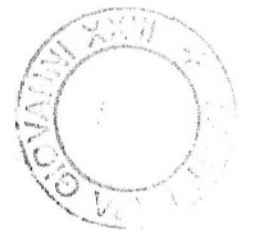

## Ipotesi Diagnostiche e terapeutiche

Che tipo di esami impostereste all'ingresso e quali impostereste in base all'esito dei primi

Che tipo di terapia impostereste all'ingresso

Che diagnosi potreste ipotizzare

## Caso Clinico

Paziente di 40 anni, con anamnesi remota non significativa. Dispnea da sforzo da una settimana. Febbricola. Modesto prurito "sine materia". Tosse irritativa. Recente viaggio in Egitto, ma sintomatologia già in parte presente prima del viaggio.

Esegue in PS:

**Rx Torace**

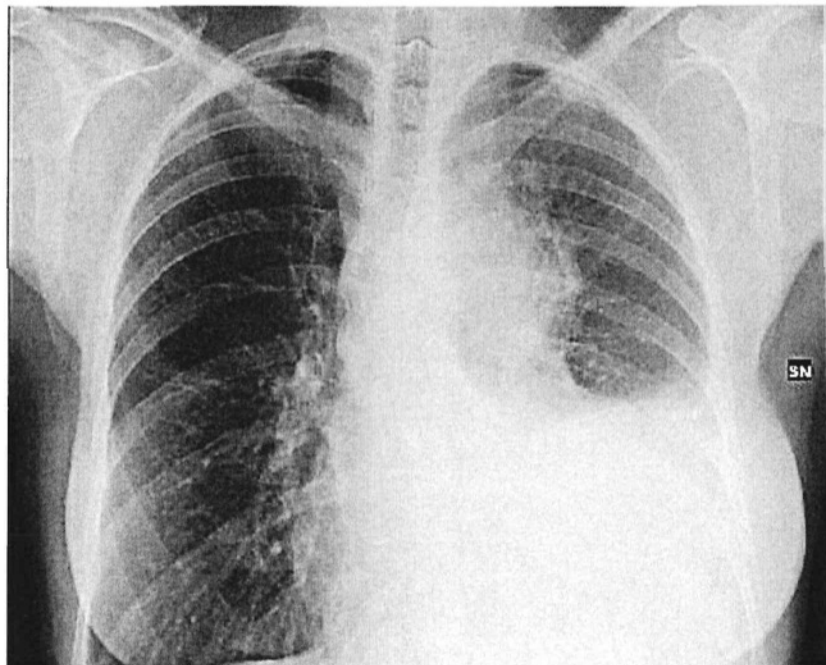

### Biochimica:

Leucociti	8.680
Hb	123
Plt	314.000
Creatinina	0.89
Na	137
K	4.36
AST	11
ALT	21
PCR	12.5

### ECG:

Ritmo Sinusale 85 bpm

## Ipotesi Diagnostiche e terapeutiche

Che tipo di esami impostereste all'ingresso e quali impostereste in base all'esito dei primi

Che tipo di terapia impostereste all'ingresso

Che diagnosi e prognosi potreste ipotizzare



CONCORSO PUBBLICO, PER TITOLI ED ESAMI, PER LA COPERTURA A TEMPO INDETERMINATO DI N. 1 POSTO DI DIRIGENTE MEDICO - DISCIPLINA: MEDICINA INTERNA (AREA MEDICA E DELLE SPECIALITÀ MEDICHE) DA ASSEGNARE ALLA SC MEDICINA INTERNA 2 - SAN GIOVANNI BIANCO

PROVA ORALE N. 1

Sanguinamenti digestivi acuti e cronici.



CONCORSO PUBBLICO, PER TITOLI ED ESAMI, PER LA COPERTURA A TEMPO INDETERMINATO DI N. 1 POSTO DI DIRIGENTE MEDICO - DISCIPLINA: MEDICINA INTERNA (AREA MEDICA E DELLE SPECIALITÀ MEDICHE) DA ASSEGNARE ALLA SC MEDICINA INTERNA 2 - SAN GIOVANNI BIANCO

PROVA ORALE N. 2

Diagnostica e terapia C.A.P..





CONCORSO PUBBLICO, PER TITOLI ED ESAMI, PER LA COPERTURA A TEMPO  
INDETERMINATO DI N. 1 POSTO DI DIRIGENTE MEDICO - DISCIPLINA: MEDICINA  
INTERNA (AREA MEDICA E DELLE SPECIALITÀ MEDICHE) DA ASSEGNARE ALLA SC  
MEDICINA INTERNA 2 - SAN GIOVANNI BIANCO

PROVA ORALE N. 3

Trattamento farmacologico dello scompenso cardiaco.

