



**CONCORSO PUBBLICO, PER TITOLI ED ESAMI, PER LA COPERTURA A TEMPO
INDETERMINATO DI N. 1 POSTO DI DIRIGENTE ARCHITETTO - RUOLO
PROFESSIONALE - DA ASSEGNARE ALLA SC GESTIONE TECNICO
PATRIMONIALE**

PROVA SCRITTA N. 1

1. IL CANDIDATO DESCRIVA LA FASE DI COLLAUDO DI UN'OPERA PUBBLICA AI SENSI DEL D.LGS N.36/2023.
2. RICHIAMATO IL DECRETO 19173/2019 DELLA DIREZIONE GENERALE WELFARE DI REGIONE LOMBARDIA, "LINEE GUIDA PER L'ATTUAZIONE DEGLI INVESTIMENTI IN SANITA'", IL CANDIDATO ILLUSTRI LE MODALITA' DI EROGAZIONE DEI CONTRIBUTI PER L'ESECUZIONE DEI LAVORI.



CONCORSO PUBBLICO, PER TITOLI ED ESAMI, PER LA COPERTURA A TEMPO INDETERMINATO DI N. 1 POSTO DI DIRIGENTE ARCHITETTO - RUOLO PROFESSIONALE - DA ASSEGNARE ALLA SC GESTIONE TECNICO PATRIMONIALE

PROVA SCRITTA N. 2

1. IL CANDIDATO DESCRIVA IL PROCESSO DI VALIDAZIONE DEL PROGETTO DI UN'OPERA PUBBLICA AI SENSI DEL D.LGS N.36/2023.
2. RICHIAMATO IL DECRETO 19173/2019 DELLA DIREZIONE GENERALE WELFARE DI REGIONE LOMBARDIA, "LINEE GUIDA PER L'ATTUAZIONE DEGLI INVESTIMENTI IN SANITA'", IL CANDIDATO ILLUSTRI LE MODALITA' DI UTILIZZO DELLE DISPONIBILITA' E L'UTILIZZO DELLE ECONOMIE DEL QUADRO ECONOMICO.



CONCORSO PUBBLICO, PER TITOLI ED ESAMI, PER LA COPERTURA A TEMPO INDETERMINATO DI N. 1 POSTO DI DIRIGENTE ARCHITETTO - RUOLO PROFESSIONALE - DA ASSEGNARE ALLA SC GESTIONE TECNICO PATRIMONIALE

PROVA SCRITTA N. 3

1. IL CANDIDATO DESCRIVA RUOLI, COMPITI E MODALITA' DI NOMINA DELLA COMMISSIONE GIUDICATRICE AI SENSI DEL D.LGS. 36/2023.
2. RICHIAMATO IL DECRETO 19173/2019 DELLA DIREZIONE GENERALE WELFARE DI REGIONE LOMBARDIA, "LINEE GUIDA PER L'ATTUAZIONE DEGLI INVESTIMENTI IN SANITA'", IL CANDIDATO ILLUSTRI LA PROCEDURA DI APPROVAZIONE DEI PROGETTI DA SOTTOPORRE AL PARERE DELLA DIREZIONE GENERALE WELFARE.



CONCORSO PUBBLICO, PER TITOLI ED ESAMI, PER LA COPERTURA A TEMPO INDETERMINATO DI N. 1 POSTO DI DIRIGENTE ARCHITETTO - RUOLO PROFESSIONALE - DA ASSEGNARE ALLA SC GESTIONE TECNICO PATRIMONIALE

PROVA PRATICA N. 1

IL CANDIDATO DESCRIVA LE CARATTERISTICHE DI UN REPARTO OPERATORIO DAL PUNTO DI VISTA TECNICO E NORMATIVO COMMENTANDO IL SEGUENTE LAYOUT.

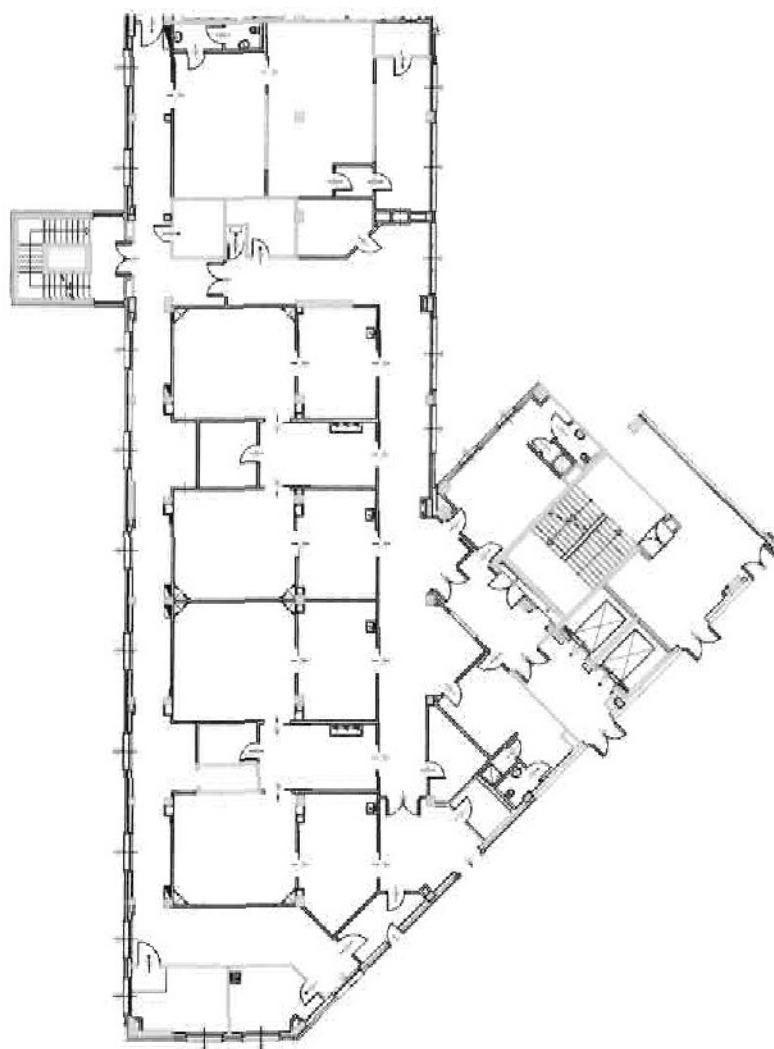



CONCORSO PUBBLICO, PER TITOLI ED ESAMI, PER LA COPERTURA A TEMPO INDETERMINATO DI N. 1 POSTO DI DIRIGENTE ARCHITETTO - RUOLO PROFESSIONALE - DA ASSEGNARE ALLA SC GESTIONE TECNICO PATRIMONIALE

PROVA PRATICA N. 2

IL CANDIDATO DESCRIVA LE CARATTERISTICHE DI UN REPARTO DI DEGENZA DAL PUNTO DI VISTA TECNICO E NORMATIVO COMMENTANDO IL SEGUENTE LAYOUT.

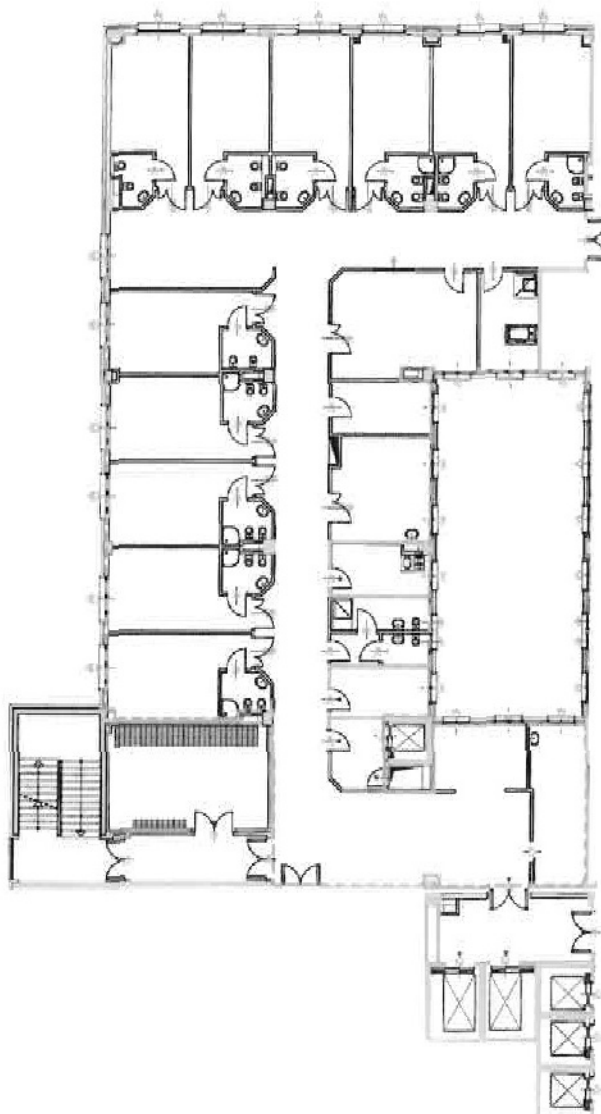



CONCORSO PUBBLICO, PER TITOLI ED ESAMI, PER LA COPERTURA A TEMPO INDETERMINATO DI N. 1 POSTO DI DIRIGENTE ARCHITETTO - RUOLO PROFESSIONALE - DA ASSEGNARE ALLA SC GESTIONE TECNICO PATRIMONIALE

PROVA PRATICA N. 3

IL CANDIDATO DESCRIVA LE CARATTERISTICHE DI UN REPARTO DI TERAPIA INTENSIVA E RIANIMAZIONE DAL PUNTO DI VISTA TECNICO E NORMATIVO COMMENTANDO IL SEGUENTE LAYOUT.

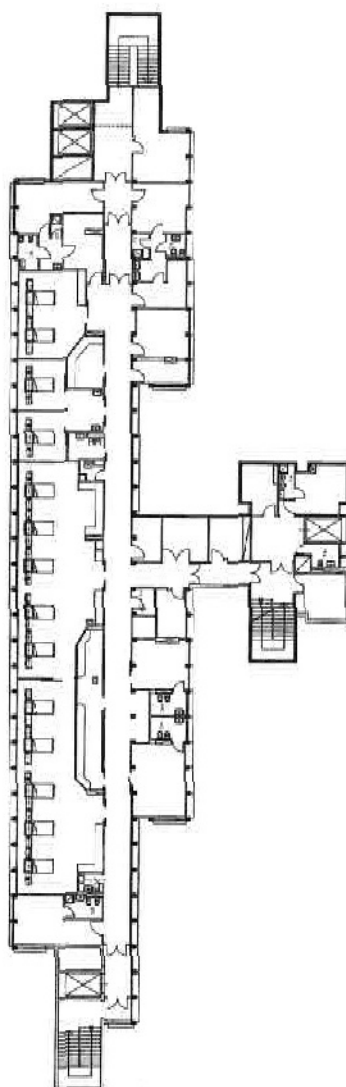



CONCORSO PUBBLICO, PER TITOLI ED ESAMI, PER LA COPERTURA A TEMPO INDETERMINATO DI N. 1 POSTO DI DIRIGENTE ARCHITETTO - RUOLO PROFESSIONALE - DA ASSEGNARE ALLA SC GESTIONE TECNICO PATRIMONIALE

PROVA ORALE N. 1

- 1) IL CANDIDATO DESCRIVA CARATTERISTICHE E DIFFERENZE DEI CRITERI DI AGGIUDICAZIONE DEL MINOR PREZZO E DELL'OFFERTA ECONOMICAMENTE PIU' VANTAGGIOSA.
- 2) IL CANDIDATO DESCRIVA LE MODALITA' DI RENDICONTAZIONE DEI PROGETTI PNRR DA PARTE DEI SOGGETTI ATTUATORI.



CONCORSO PUBBLICO, PER TITOLI ED ESAMI, PER LA COPERTURA A TEMPO INDETERMINATO DI N. 1 POSTO DI DIRIGENTE ARCHITETTO - RUOLO PROFESSIONALE - DA ASSEGNARE ALLA SC GESTIONE TECNICO PATRIMONIALE

PROVA ORALE N. 2

- 1) IL CANDIDATO DESCRIVA RUOLO, COMPITI E RESPONSABILITA' DEL RUP NELLA FASE DI PROGETTAZIONE DI UN'OPERA PUBBLICA.
- 2) IL CANDIDATO DESCRIVA IL MODELLO ORGANIZZATIVO DELLE CASE DI COMUNITA', DELLE CENTRALI OPERATIVE TERRITORIALI E DEGLI OSPEDALI DI COMUNITA'.



**CONCORSO PUBBLICO, PER TITOLI ED ESAMI, PER LA COPERTURA A TEMPO
INDETERMINATO DI N. 1 POSTO DI DIRIGENTE ARCHITETTO - RUOLO
PROFESSIONALE - DA ASSEGNARE ALLA SC GESTIONE TECNICO
PATRIMONIALE**

PROVA ORALE N. 3

- 1) IL CANDIDATO DESCRIVA RUOLO, COMPITI E RESPONSABILITA' DEL RUP
NELLA FASE DI AFFIDAMENTO LAVORI DI UN'OPERA PUBBLICA.
- 2) IL CANDIDATO DESCRIVA PRINCIPI, OBIETTIVI, STRUTTURA E PRIORITA' DEL
PIANO NAZIONALE DI RIPRESA E RESILIENZA (PNRR)