



CONCORSO PUBBLICO, PER TITOLI ED ESAMI, PER LA COPERTURA A TEMPO INDETERMINATO DI N. 2 POSTI DI DIRIGENTE MEDICO - DISCIPLINA: PATOLOGIA CLINICA (LABORATORIO DI ANALISI CHIMICO-CLINICHE E MICROBIOLOGIA) - AREA DELLA MEDICINA DIAGNOSTICA E DEI SERVIZI

PROVA SCRITTA N. 1

La diagnosi di laboratorio del diabete.





CONCORSO PUBBLICO, PER TITOLI ED ESAMI, PER LA COPERTURA A TEMPO INDETERMINATO DI N. 2 POSTI DI DIRIGENTE MEDICO - DISCIPLINA: PATOLOGIA CLINICA (LABORATORIO DI ANALISI CHIMICO-CLINICHE E MICROBIOLOGIA) - AREA DELLA MEDICINA DIAGNOSTICA E DEI SERVIZI

PROVA SCRITTA N. 2

Gli anticoagulanti orali: tipologia, modalità di monitoraggio, indicazioni cliniche.





CONCORSO PUBBLICO, PER TITOLI ED ESAMI, PER LA COPERTURA A TEMPO INDETERMINATO DI N. 2 POSTI DI DIRIGENTE MEDICO - DISCIPLINA: PATOLOGIA CLINICA (LABORATORIO DI ANALISI CHIMICO-CLINICHE E MICROBIOLOGIA) - AREA DELLA MEDICINA DIAGNOSTICA E DEI SERVIZI

PROVA SCRITTA N. 3

Le emergenze ematologiche in laboratorio.





CONCORSO PUBBLICO, PER TITOLI ED ESAMI, PER LA COPERTURA A TEMPO INDETERMINATO DI N. 2 POSTI DI DIRIGENTE MEDICO - DISCIPLINA: PATOLOGIA CLINICA (LABORATORIO DI ANALISI CHIMICO-CLINICHE E MICROBIOLOGIA) - AREA DELLA MEDICINA DIAGNOSTICA E DEI SERVIZI

PROVA PRATICA N. 1

Valutazione del tracciato , ipotesi diagnostica e eventuali test di approfondimento.



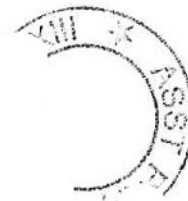

AZIENDA OSPEDALIERA - PAPA GIOVANNI XXIII

USC LABORATORIO ANALISI CHIMICO CLINICHE

Direttore: Dr.ssa Maria Grazia Alessio

Campione nr. ° del

Reparto:

ID :

Nato il: /1950

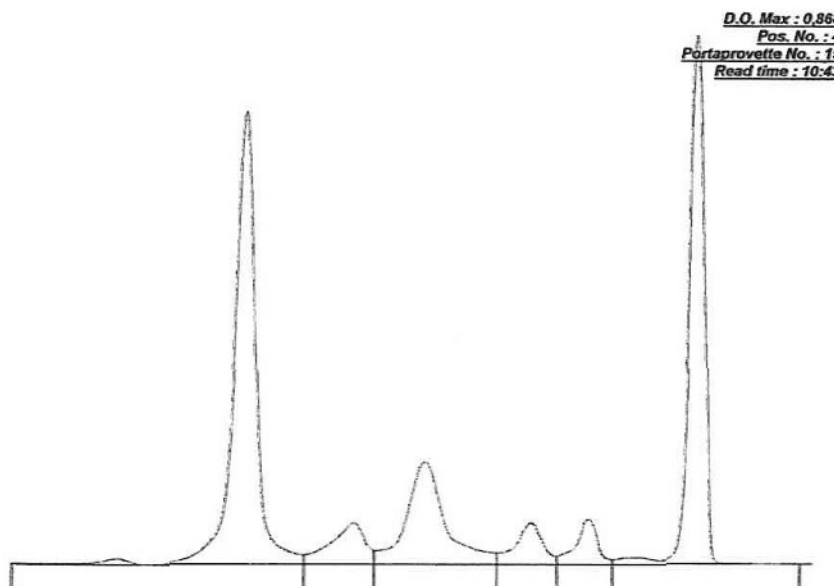

Elettroforesi delle Sieroproteine

Frazioni	%	Int. rif. %	g/dl
Albumina	39,1	< 55,8 - 66,1	3,4
Alfa 1	5,6	> 2,9 - 4,9	0,5
Alfa 2	15,8	> 7,1 - 11,8	1,4
Beta 1	4,4	< 4,7 - 7,2	0,4
Beta 2	3,8	3,2 - 6,5	0,3
Gamma*	31,3	> 11,1 - 18,8	2,7

Proteine Totali : 8,6 g/dl

Rapp. A/G : 0,64

Commento :

Il Responsabile



CONCORSO PUBBLICO, PER TITOLI ED ESAMI, PER LA COPERTURA A TEMPO INDETERMINATO DI N. 2 POSTI DI DIRIGENTE MEDICO - DISCIPLINA: PATOLOGIA CLINICA (LABORATORIO DI ANALISI CHIMICO-CLINICHE E MICROBIOLOGIA) - AREA DELLA MEDICINA DIAGNOSTICA E DEI SERVIZI

PROVA PRATICA N. 2

Valutazione morfologica e ipotesi diagnostica.



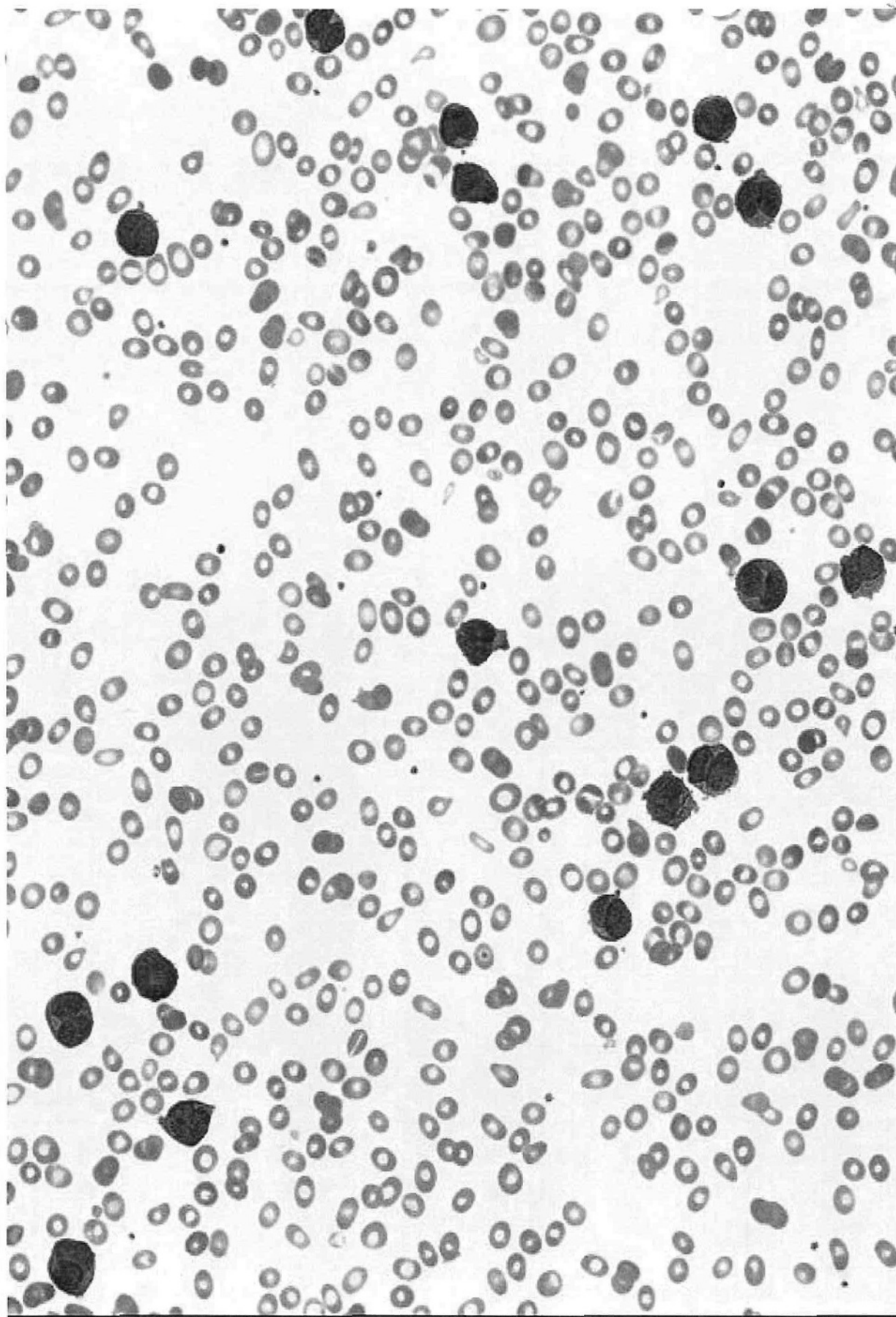



CONCORSO PUBBLICO, PER TITOLI ED ESAMI, PER LA COPERTURA A TEMPO INDETERMINATO DI N. 2 POSTI DI DIRIGENTE MEDICO - DISCIPLINA: PATOLOGIA CLINICA (LABORATORIO DI ANALISI CHIMICO-CLINICHE E MICROBIOLOGIA) - AREA DELLA MEDICINA DIAGNOSTICA E DEI SERVIZI

PROVA PRATICA N. 3

Riconoscimento degli elementi del sedimento urinario e ipotesi diagnostica.



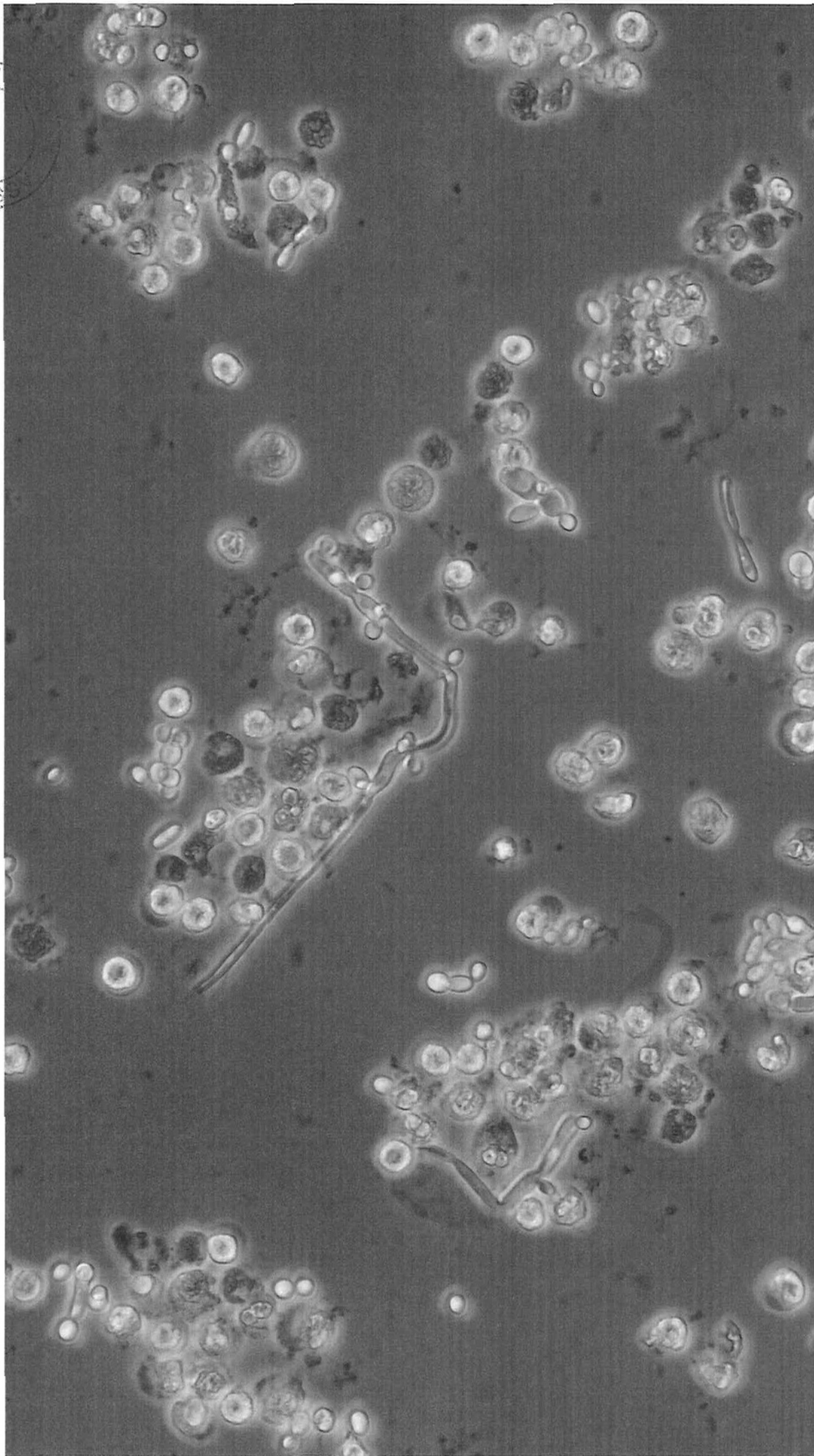

Prova estroita



CONCORSO PUBBLICO, PER TITOLI ED ESAMI, PER LA COPERTURA A TEMPO INDETERMINATO DI N. 2 POSTI DI DIRIGENTE MEDICO - DISCIPLINA: PATOLOGIA CLINICA (LABORATORIO DI ANALISI CHIMICO-CLINICHE E MICROBIOLOGIA) - AREA DELLA MEDICINA DIAGNOSTICA E DEI SERVIZI

PROVA ORALE N. 1

La fase preanalitica.

20



CONCORSO PUBBLICO, PER TITOLI ED ESAMI, PER LA COPERTURA A TEMPO INDETERMINATO DI N. 2 POSTI DI DIRIGENTE MEDICO - DISCIPLINA: PATOLOGIA CLINICA (LABORATORIO DI ANALISI CHIMICO-CLINICHE E MICROBIOLOGIA) - AREA DELLA MEDICINA DIAGNOSTICA E DEI SERVIZI

PROVA ORALE N. 2

Classificazione e diagnosi delle anemie.



CONCORSO PUBBLICO, PER TITOLI ED ESAMI, PER LA COPERTURA A TEMPO INDETERMINATO DI N. 2 POSTI DI DIRIGENTE MEDICO - DISCIPLINA: PATOLOGIA CLINICA (LABORATORIO DI ANALISI CHIMICO-CLINICHE E MICROBIOLOGIA) - AREA DELLA MEDICINA DIAGNOSTICA E DEI SERVIZI

PROVA ORALE N. 3

Il ruolo del laboratorio nella diagnosi e inquadramento delle malattie renali.