

TRACCE PROVE

PROVA SCRITTA

1. Criteri di idoneità del donatore di sangue intero e plasma
2. Aferesi terapeutica: Principi generali e principali indicazioni cliniche
3. Anemie emolitiche autoimmuni

PROVA PRATICA

Identificazione del gruppo sanguigno e del fenotipo

1

Nome: _____ Profilo completato: _____
 Data di nascita: _____ Profilo assegnato: _____
 Sesso: non definito Revisionato da: Sistema
 Profilo: ABO+Rh det
 Scadenza CQ: _____

Informazioni sul campione ID paziente: -



ID campione: c0001

Posizione: Rotore campione 1Rack 2 Pos 1
 Tipo di liquido: CENTBLOOD
 Priorità: Routine

08 ABO(FWD)-D/CDE-44 + (RVS)-A1,A2,B
 Ora avvio: 10/09/2021 18:44 - Ora completamento: 10/09/2021 18:57

Risultati

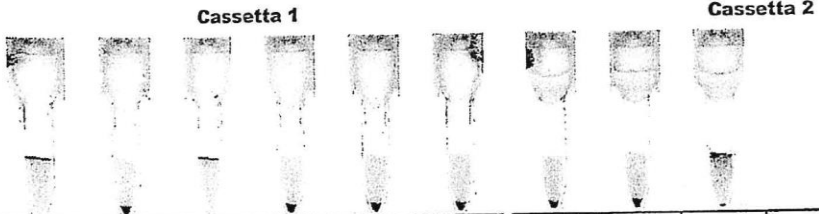

Risultato	Anti-A	Anti-B	Anti-A+B	Anti-D	Anti-CDE	Ctrl	A1-Cells	A2-Cells	B-Cells			
Originale	4+	0	4+	0	0	0	0	0	3+			
Modificato												

ID cassetta 1: 181221-44-136993-09660-5 Lotto: 09660 Scad. 18/12/2021
 ID cassetta 2: 140522-66-174770-08580-5 Lotto: 08580 Scad. 14/05/2022
 Reagente: 0.8% A1 Cells Lotto: 0355 Scad. 05/10/2021
 Reagente: 0.8% A2 Cells Lotto: 0355 Scad. 05/10/2021
 Reagente: 0.8% B Cells Lotto: 0355 Scad. 05/10/2021

Indicatori:
 Accettato da: Sistema

Rh/K-77

Ora avvio: 10/09/2021 19:02 - Ora completamento: 10/09/2021 19:11

Risultati

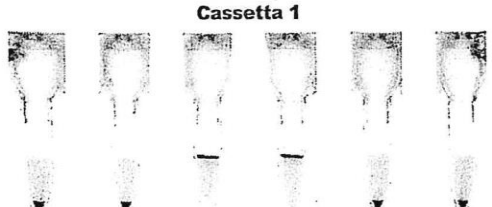

Risultato	Anti-C	Anti-E	Anti-c	Anti-e	Anti-K	Ctrl
Originale	0	0	4+	4+	0	0
Modificato						

ID cassetta: 140322-77-495495-09400-1 Lotto: 09400 Scad. 14/03/2022

Indicatori:
 Accettato da: Sistema

Nome: _____ Formo completato.
 Data di nascita: _____ Profilo assegnato:
 Sesso: non definito Revisionato da: Sistema
 Profilo: ABO+Rh det
 Scadenza CQ: _____

Informazioni sul campione ID paziente: -



ID campione: c0002

Posizione: Rotore campione 1Rack
 2 Pos 3
 Tipo di liquido: CENTBLOOD
 Priorità: Routine

08 ABO(FWD)-D/CDE-44 + (RVS)-A1,A2,B
 Ora avvio: 10/09/2021 18:44 - Ora completamento: 10/09/2021 18:58

Risultati

Cassetta 1

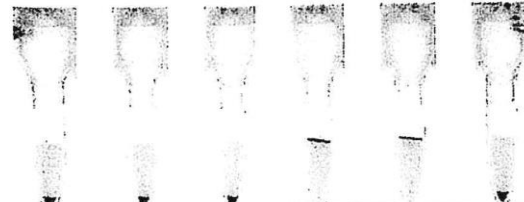

Cassetta 2

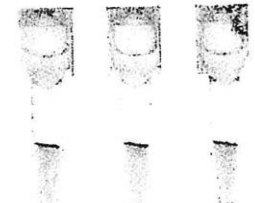

Risultato	Anti-A	Anti-B	Anti-A+B	Anti-D	Anti-CDE	Ctrl				A1-Cells	A2-Cells	B-Cells
Originale	0	0	0	4+	4+	0				4+	4+	4+
Modificato												

ID cassetta 1: 181221-44-136989-09660-2 Lotto: 09660 Scad. 18/12/2021
 ID cassetta 2: 140522-66-174770-08580-5 Lotto: 08580 Scad. 14/05/2022
 Reagente: 0.8% A1 Cells Lotto: 0355 Scad. 05/10/2021
 Reagente: 0.8% A2 Cells Lotto: 0355 Scad. 05/10/2021
 Reagente: 0.8% B Cells Lotto: 0355 Scad. 05/10/2021

Indicatori:
 Accettato da: Sistema

Rh/K-77
 Ora avvio: 10/09/2021 19:02 - Ora completamento: 10/09/2021 19:12

Risultati

Cassetta 1



Risultato	Anti-C	Anti-E	Anti-c	Anti-e	Anti-K	Ctrl
Originale	4+	0	4+	4+	0	0
Modificato						

ID cassetta: 140322-77-495491-09400-5 Lotto: 09400 Scad. 14/03/2022

Indicatori:
 Accettato da: Sistema

Nome: Profilo completato:
 Data di nascita: Profilo assegnato:
 Sesso: **non definito** Revisionato da: **Sistema**
Profilo: **ABO+Rh det**
Scadenza CQ:

Informazioni sul campione ID paziente: -



ID campione: **c0003**

Posizione: **Rotore campione 1Rack 2 Pos 5**
 Tipo di liquido: **CENTBLOOD**
 Priorità: **Routine**

08 ABO(FWD)-D/CDE-44 + (RVS)-A1,A2,B
 Ora avvio: 10/09/2021 19:27 - Ora completamento: 10/09/2021 19:36

Risultati

Cassetta 1



Cassetta 2

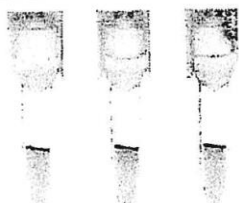

Risultato	Anti-A	Anti-B	Anti-A+B	Anti-D	Anti-CDE	Ctrl				A1-Cells	A2-Cells	B-Cells
Originale	0	0	0	0	0	0				3+	3+	3+
Modificato												

ID cassetta 1: 181221-44-136969-09660-8 Lotto: 09660 Scad. 18/12/2021
 ID cassetta 2: 140522-66-174762-08580-6 Lotto: 08580 Scad. 14/05/2022
 Reagente: 0.8% A1 Cells Lotto: 0355 Scad. 05/10/2021
 Reagente: 0.8% A2 Cells Lotto: 0355 Scad. 05/10/2021
 Reagente: 0.8% B Cells Lotto: 0355 Scad. 05/10/2021

Indicatori:
Accettato da: Sistema

Rh/K-77
 Ora avvio: 10/09/2021 19:28 - Ora completamento: 10/09/2021 19:35

Risultati

Cassetta 1

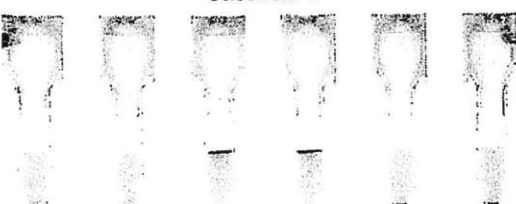

Risultato	Anti-C	Anti-E	Anti-c	Anti-e	Anti-K	Ctrl
Originale	0	0	4+	4+	0	0
Modificato						

ID cassetta: 140322-77-278860-09400-0 Lotto: 09400 Scad. 14/03/2022

Indicatori:
Accettato da: Sistema

PROVA ORALE

1. Il test di Coombs diretto e indiretto
2. La porpora trombotica trombocitopenica
3. L'iperferritinemia: possibili cause e trattamento