

Sistema Socio Sanitario



Regione
Lombardia

ASST Papa Giovanni XXIII

LOTTO O - VISTA AEREA DI INQUADRAMENTO

Via Cesare Battisti, 25 – Credaro (BG)





E=1572500

1 Particella: 1261

Comune: CREDARO
Foglio: 905
Scala originale: 1:2000
Dimensione cornice: 534.000 x 378.000 metri
17-Set-2018 14:8:14
Prot. n. T180997/2018

MODULARIO
F. - Cat. S. T. - 315

Mod. B (Nuovo Catasto Edilizio Urbano)

NUOVO CATASTO EDILIZIO URBANO

(R. DECRETO-LEGGE 13 APRILE 1939, N. 652)

Planimetria dell'immobile situato nel Comune di CREDARO Via DEI BONCHI
Ditta CORELLI ANGELO N. A CREDARO IL 6-12-1911 & OLGIATI MELANIA N. A S. STEFANO TICINO IL 2-6-14
Allegata alla dichiarazione presentata all'Ufficio Tecnico Erariale di BERGAMO Scheda N.° 36444

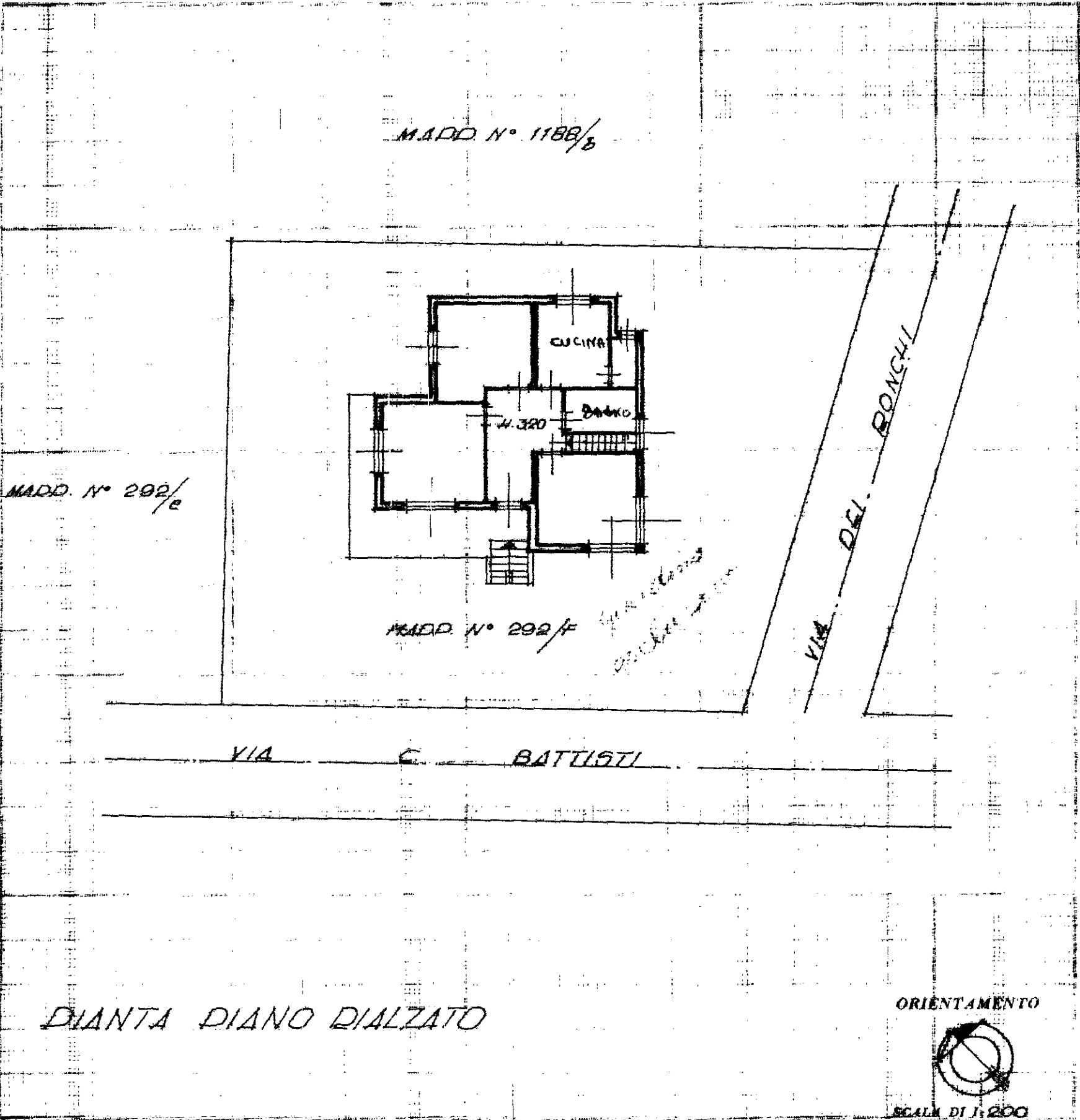

| Spazio riservato per le annotazioni d'ufficio | | DATI DEL CATASTO TERRENI DOVE È SORTA LA NUOVA COSTRUZIONE | |
|---|---------|--|---------|
| DATA | 13-3-71 | Numero della partita | |
| PROT. N.° | 403 | Sezione o Comune censuario | CREDARO |
| | | Foglio | |
| | | Numero di mappa | 292/f |
| | | Subalterno | |

Compilata dal GEOMETRA
(Titolo, nome e cognome del tecnico)
BENEDETTO COCE
Iscritto all'Albo dei GEOMETRI
della Provincia di BERGAMO
DATA 4-3-71
Firma: giovanni forlani

NUOVO CATASTO EDILIZIO URBANO

(R. DECRETO-LEGE 3 APRILE 1939, N. 652)

Planimetria dell'immobile situato nel Comune di CREDARO

Via DEI RONCHI

Ditta COBELLI ANGELO N. 4 CREDARO IL 6-12-1911 e OLGIATI MELANIA N. 4 S. STEFANO TICINO IL 2-6-14

Allegata alla dichiarazione presentata all'Ufficio Tecnico Erariale di BERGAMO Scheda N. 36444

MAPP. N° 1188/b

MAPP. N° 292/e

CANTINA 2.20

MAPP. N° 292/f

grande area
costruzione

VIA DEI RONCHI

VIA C. BATTISTI

DIANTA DIANO SEMINTERATO

ORIENTAMENTO



SCALA DI 1:200

| Spazio riservato per le annotazioni d'ufficio | | DATI DEL CATASTO TERRENI DOVE È SORTA LA NUOVA COSTRUZIONE | |
|---|---------|--|---------|
| DATA | 13-3-71 | Numero della partita | |
| PROT. N° | 403 | Sezione o Comune censuario | CREDARO |
| | | Foglio | |
| | | Numero di mappa | 292/f |
| | | Subalterno | |

ICA 8g

Compilata da: GEOMETRA
(Titolo, nome e cognome del tecnico)

BENEDETTO CROCE

Iscritto all'Albo dei GEOMETRI

della Provincia di BERGAMO

DATA

Firma:

13-3-71
[Signature]

Visura attuale sintetica per soggetto senza intestati

Situazione degli atti informatizzati al 12/04/2024

| | |
|-----------------------------|--|
| Dati della richiesta | Terreni e Fabbricati siti nel comune di CREDARO (D139) provincia BERGAMO |
| Soggetto individuato | AZIENDA SOCIO SANITARIA TERRITORIALE PAPA GIOVANNI XXIII sede in BERGAMO (BG) (CF: 04114370168) |

1. Immobili siti nel Comune di CREDARO (Codice D139) Catasto dei Fabbricati

| N. | DATI IDENTIFICATIVI | | | | DATI DI CLASSAMENTO | | | | | | | ALTRE INFORMAZIONI | |
|----|---------------------|--------|--------|-----|---------------------|------------|-----------|--------|-------------|--|-------------|--|----------------|
| | Sez Urbana | Foglio | Numero | Sub | Zona Cens. | Micro Zona | Categoria | Classe | Consistenza | Superficie Catastale | Rendita | Indirizzo Dati derivanti da | Dati Ulteriori |
| 1 | | 5 | 1261 | | | | A/3 | U | 5,5 vani | Totale: 153 m² Totale escluse aree scoperte**: 152 m² | Euro 258,49 | VIA C. BATTISTI n. 25 Piano T Variazione del 09/11/2015 - Inserimento in visura dei dati di superficie. | |

Totale: vani 5,50 Rendita: Euro 258,49

Intestazione degli immobili indicati al n.1

| N. | DATI ANAGRAFICI | CODICE FISCALE | DIRITTI E ONERI REALI |
|--------------------------|--|---|-----------------------|
| 1 | AZIENDA SOCIO SANITARIA TERRITORIALE PAPA GIOVANNI XXIII | 04114370168* | (1) Proprieta' 1/1 |
| DATI DERIVANTI DA | | Atto amministrativo DECRETO (DISPOSIZIONI DELLE AUTORITA') del 31/12/2015 Pubblico ufficiale REGIONE LOMBARDIA Sede MILANO (MI) Repertorio n. 11971 - DEVOLUZIONE Trascrizione n. 3796.1/2017 Reparto PI di BERGAMO in atti dal 09/02/2017 | |

Totale Generale: vani 5,50 Rendita: Euro 258,49

Unità immobiliari n. 1

* Codice Fiscale Validato in Anagrafe Tributaria

** Si intendono escluse le "superfici di balconi, terrazzi e aree scoperte pertinenziali e accessorie, comunicanti o non comunicanti"
(cfr. Provvedimento del Direttore dell'Agenzia delle Entrate 29 marzo 2013).

Visura telematica esente per fini istituzionali