

Sistema Socio Sanitario



Regione  
Lombardia

ASST Papa Giovanni XXIII

## LOTTO N - VISTA AEREA DI INQUADRAMENTO

Via Mazzini, snc – Cremosano (CR)





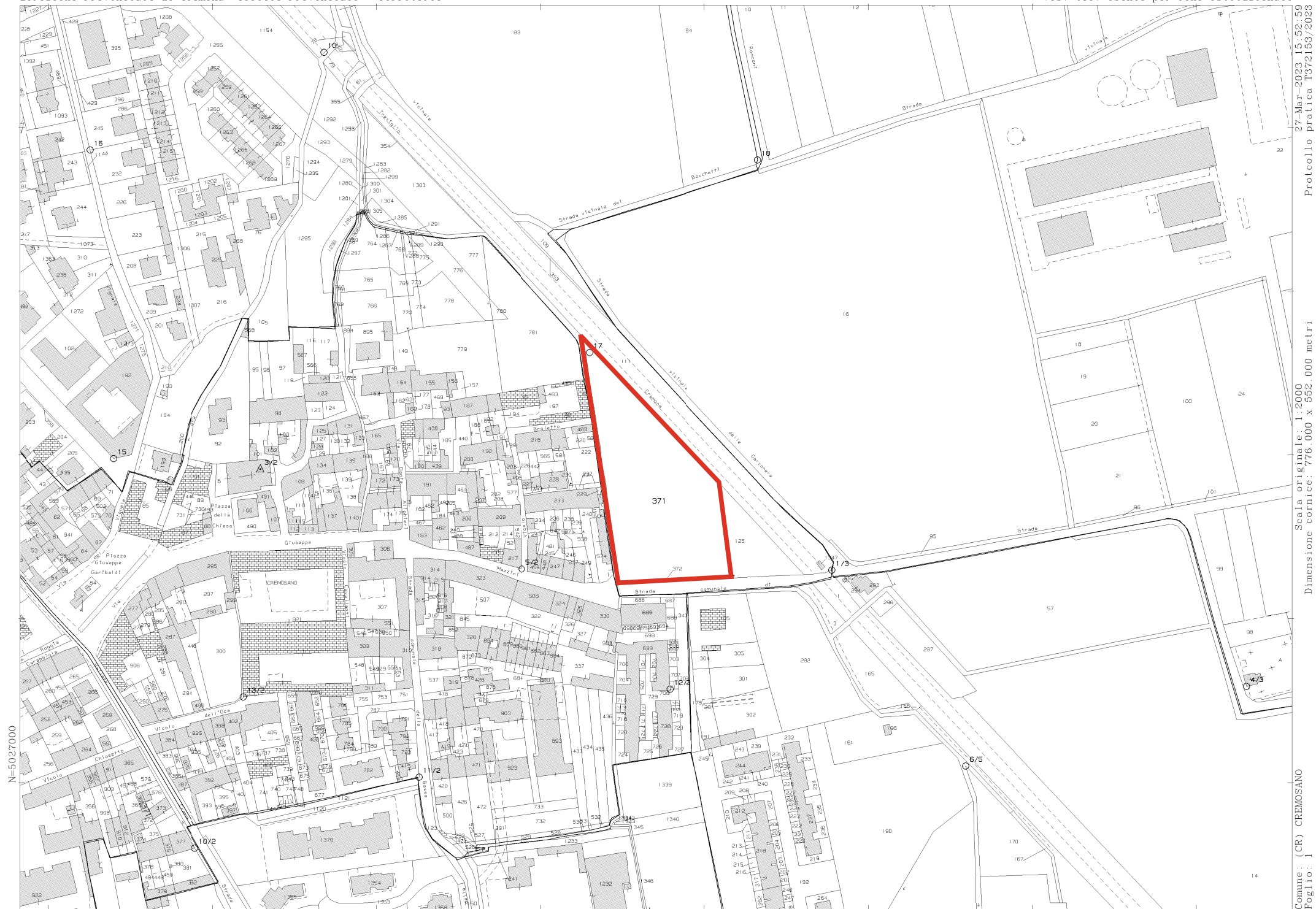

N=5027000

E=1550000

# Visura storica per immobile

## Situazione degli atti informatizzati al 09/04/2025

Dati della richiesta	Comune di CREMOSANO (Codice:D151)
Catasto Terreni	Provincia di CREMONA Foglio: 1 Particella: 371

INTESTATO

1	AZIENDA SOCIO SANITARIA TERRITORIALE PAPA GIOVANNI XXIII sede in BERGAMO (BG)	04114370168*	(1) Proprieta' 1000/1000
---	---	--------------	--------------------------

Unità immobiliare dal 10/12/2019

N.	DATI IDENTIFICATIVI			DATI CLASSAMENTO						DATI DERIVANTI DA
	Foglio	Particella	Sub	Porz	Qualità Classe	Superficie(m²)	Deduz	Reddito		
						ha are ca		Dominicale	Agrario	
1	1	371		-	SEMIN 2 IRRIG	71 33	I12A	Euro 35,00	Euro 47,89	TABELLA DI VARIAZIONE del 10/05/2019 Pratica n. CR0058055 in atti dal 10/12/2019 TRASMISSIONE DATI AGEA AI SENSI DEL DL 3.10.2006 N. 262 (n. 2160.1/2019)
Notifica						Partita				
Annotazioni				di stadio: Variazione colturale eseguita ai sensi del DL 3.10.2006 n. 262, convertito con modificazioni nella legge 24.11.2006 n. 286 e successive modificazioni (anno 2019) - Eseguita a seguito di dichiarazione resa il 10/05/2019 all'Organismo Pagatore OPR LOMBARDIA con la domanda 201901205878 (Scheda validazione/fascicolo prot. n. 201901184550)						