

Sistema Socio Sanitario



Regione
Lombardia

ASST Papa Giovanni XXIII

LOTTO I - VISTA AEREA DI INQUADRAMENTO

Via Strada Maggiore, Snc – Sabbio di Dalmine (BG)

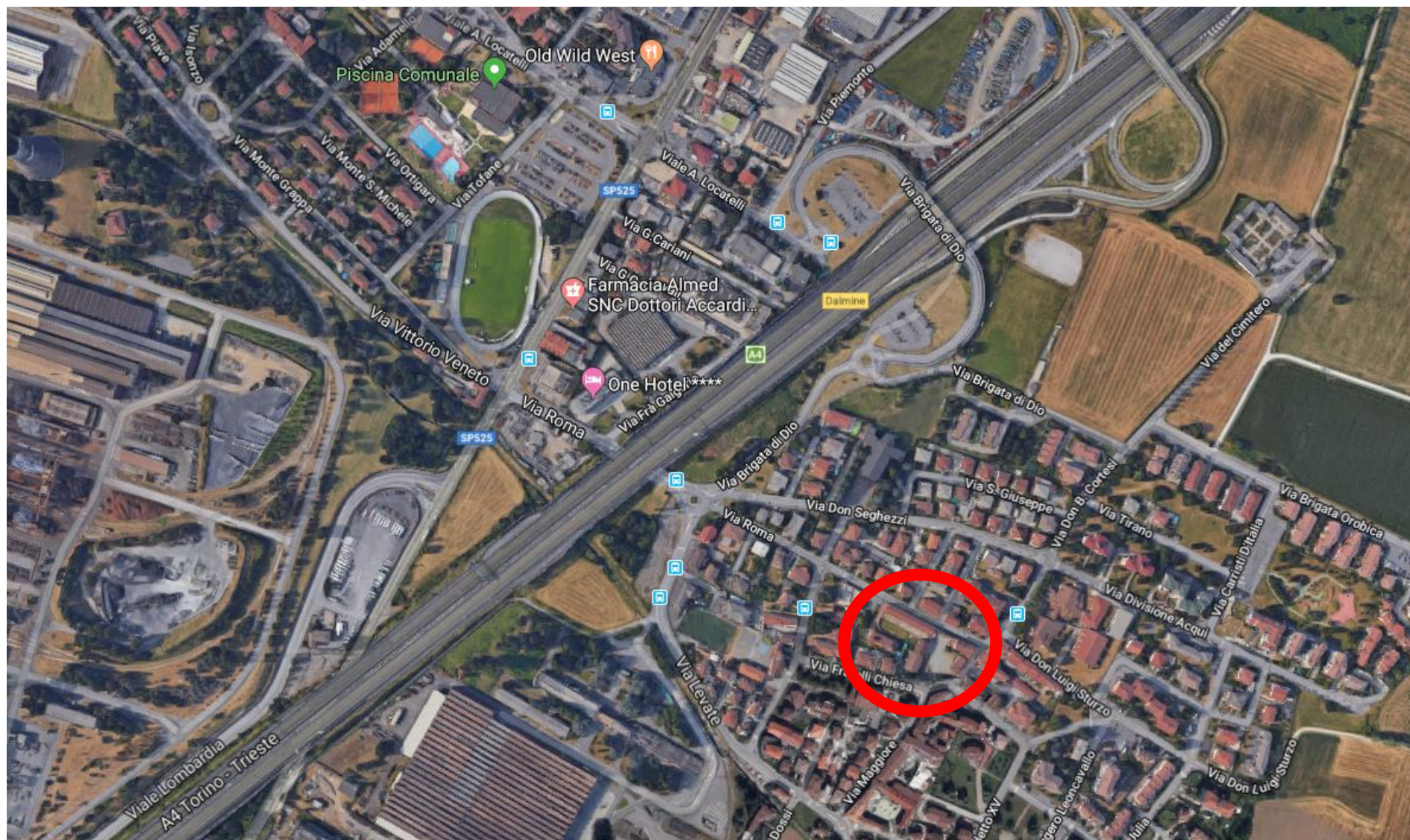



ELABORATO PLANIMETRICO		Compilato da: Zucchi Roberto	Iscritto all'albo: Geometri	Prov. Bergamo	N. 1523
Comune di Dalmine		Sezione: SA	Foglio: 7	Particella: 2200	
Dimostrazione grafica dei subalterni					
		Prato 31/07/2014		del	
		Tipo Mappale n. 130211		del 31/07/2014	Scala 1 : 500



Agenzia delle Entrate
CATASTO FABBRICATI
Ufficio Provinciale di
Bergamo

Dichiarazione protocollo n. BG0132720 del 06/08/2014

Planimetria di u.i.u. in Comune di Dalmine

Via Maggiore

civ. SNC

Identificativi Catastali:

Sezione: SA

Foglio: 7

Particella: 2200

Subalterno: 703

Compilata da:
Zucchi Roberto

Iscritto all'albo:
Geometri

Prov. Bergamo

N. 1523

Scheda n. 1

Scala 1:200

mappale n°2546

mappale n°2545

mappale n°270

sub. 702

locaie di sgombero
h=2,85

cucina
h=2,80

rip.
h=2,15

dis.

dis.

wc

sub. 704

VIA MAGGIORE

PIANO TERRA

mappale n°270

letto
h=2,90

letto
h=2,35

dis.

sub. 704

PIANO PRIMO



Ultima planimetria in atti

Data: 01/09/2017 - n. T99323 - Richiedente: CSTLRC59M25A794S

Totale schede: 1 - Formato di acquisizione: A4(210x297) - Formato stampa richiesto: A4(210x297)

Catasto dei Fabbricati - Situazione al 01/09/2017 - Comune di DALMINE (D245) - < Sez. Urb.: SA - Foglio: 7 - Particella: 2200 - Subalterno: 703 >
VIA MAGGIORE SNC piano: T-1;

Agenzia delle Entrate
CATASTO FABBRICATI
Ufficio provinciale di
Bergamo

Dichiarazione protocollo n. BG013720 del 06/08/2014
Planimetria di u.i.u. in Comune di Dalmine
Via Maggiore

Identificativi Catastali:
Sezione: SA
Foglio: 7
Particella: 2200
Subalterno: 704

Compilata da:
Zucchi Roberto
Iscritto all'albo:
Geometri
Prov. Bergamo N.1523

Scheda n. 1 - Scala 1: 200

Ultima planimetria in atti

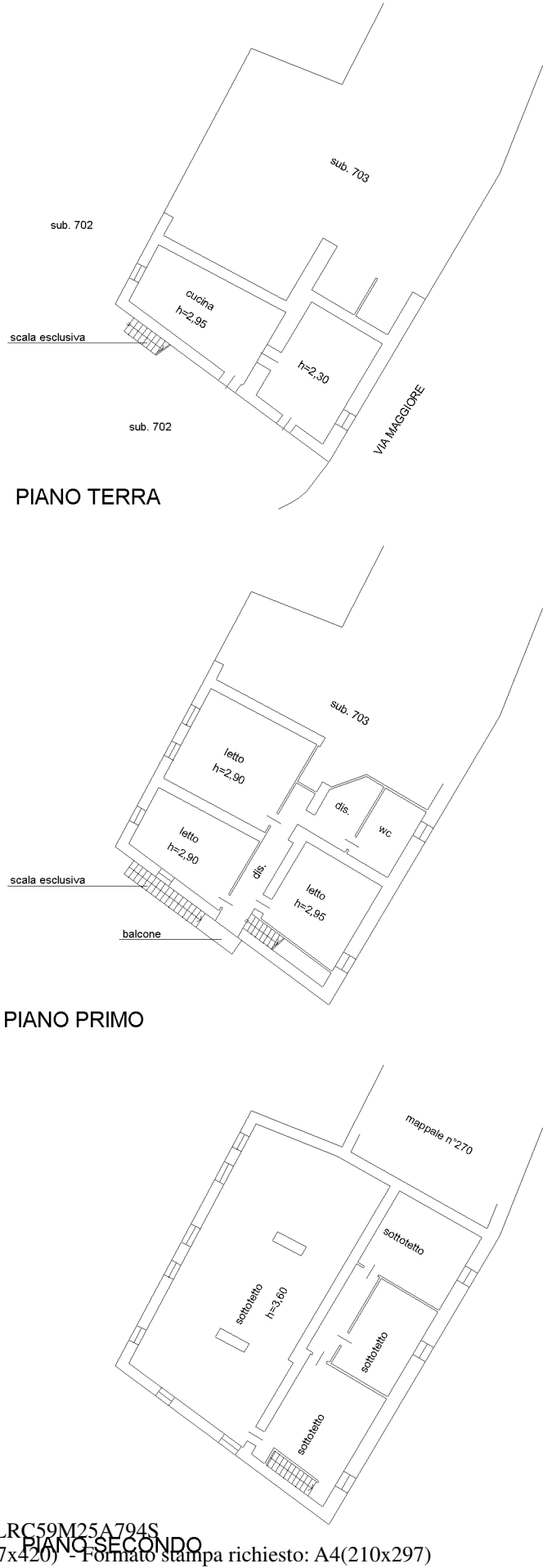

Visura attuale sintetica per soggetto senza intestati

Situazione degli atti informatizzati al 12/04/2024

Dati della richiesta	Terreni e Fabbricati siti nel comune di DALMINE (D245) provincia BERGAMO
Soggetto individuato	AZIENDA SOCIO SANITARIA TERRITORIALE PAPA GIOVANNI XXIII sede in BERGAMO (BG) (CF: 04114370168)

1. Immobili siti nel Comune di DALMINE (Codice D245) Catasto dei Fabbricati

N.	DATI IDENTIFICATIVI				DATI DI CLASSAMENTO							ALTRE INFORMAZIONI	
	Sez Urbana	Foglio	Numero	Sub	Zona Cens.	Micro Zona	Categoria	Classe	Consistenza	Superficie Catastale	Rendita	Indirizzo Dati derivanti da	Dati Ulteriori
1	SA	7	2200	703			A/4	2	6,5 vani	Totale: 182 m² Totale escluse aree scoperte**: 182 m²	Euro 231,63	VIA MAGGIORE n. SNC Piano T-1 Variazione del 09/11/2015 - Inserimento in visura dei dati di superficie.	Notifica Annotazione
2	SA	7	2200	704			A/4	2	10,5 vani	Totale: 288 m² Totale escluse aree scoperte**: 288 m²	Euro 374,17	VIA MAGGIORE n. SNC Piano T-1 - 2 Variazione del 09/11/2015 - Inserimento in visura dei dati di superficie.	Annotazione

Immobile 1: **Notifica:** Notifica effettuata con protocollo n. BG0034822 del 19/02/2015
 Annotazione: di stadio: classamento e rendita rettificati (d.m. 701/94)
Immobile 2: **Annotazione:** -classamento e rendita validati

Intestazione degli immobili indicati al n.1

N.	DATI ANAGRAFICI	CODICE FISCALE	DIRITTI E ONERI REALI
1	AZIENDA SOCIO SANITARIA TERRITORIALE PAPA GIOVANNI XXIII	04114370168*	(1) Proprieta' 1/1
DATI DERIVANTI DA		Atto amministrativo DECRETO (DISPOSIZIONI DELLE AUTORITA') del 31/12/2015 Pubblico ufficiale REGIONE LOMBARDIA Sede MILANO (MI) Repertorio n. 11971 - DEVOLUZIONE Trascrizione n. 3796.1/2017 Reparto PI di BERGAMO in atti dal 09/02/2017	

Visura attuale sintetica per soggetto senza intestati

Situazione degli atti informatizzati al 12/04/2024

* Codice Fiscale Validato in Anagrafe Tributaria

** Si intendono escluse le "superfici di balconi, terrazzi e aree scoperte pertinenziali e accessorie, comunicanti o non comunicanti"
(cfr. Provvedimento del Direttore dell'Agenzia delle Entrate 29 marzo 2013).

Visura telematica esente per fini istituzionali

Visura storica per immobile

Situazione degli atti informatizzati al 12/04/2024

Dati della richiesta	Comune di DALMINE (Codice:D245)
Catasto Fabbricati	Provincia di BERGAMO
	Sez. Urb.: SA Foglio: 7 Particella: 2200 Sub.: 702

Bene comune non censibile dal 06/08/2014

N.	DATI IDENTIFICATIVI				DATI DI CLASSAMENTO						DATI DERIVANTI DA	
	Sezione Urbana	Foglio	Particella	Sub	Zona Cens.	Micro Zona	Categoria	Classe	Consistenza	Superficie Catastale	Rendita	
1	SA	7	2200	702								VARIAZIONE del 06/08/2014 Pratica n. BG0132720 in atti dal 06/08/2014 DIVISIONE-FUSIONE (n. 49144.1/2014)
Indirizzo		VIA MAGGIORE n. SNC Piano T										
Notifica						Partita		A		Mod.58		

Mappali Terreni Correlati
Codice Comune D245 - Foglio 2 - Particella 2200

Per ulteriori variazioni richiedere le visure storiche dei seguenti immobili soppressi, originari del precedente
Sez. urb. SA Foglio 5 Particella 1776 Subalterno 1; Sez. urb. SA Foglio 5 Particella 1776 Subalterno 2; Sez. urb. SA Foglio 7 Particella 2200 Subalterno 1; Sez. urb. SA Foglio 7 Particella 2200 Subalterno 2;
Sez. urb. SA Foglio 7 Particella 2200 Subalterno 3;

Visura telematica esente per fini istituzionali