

Sistema Socio Sanitario



Regione
Lombardia

ASST Papa Giovanni XXIII

LOTTO A - VISTA AEREA DI INQUADRAMENTO

Via S. Antonino, 32 – Capergnanica (CR)



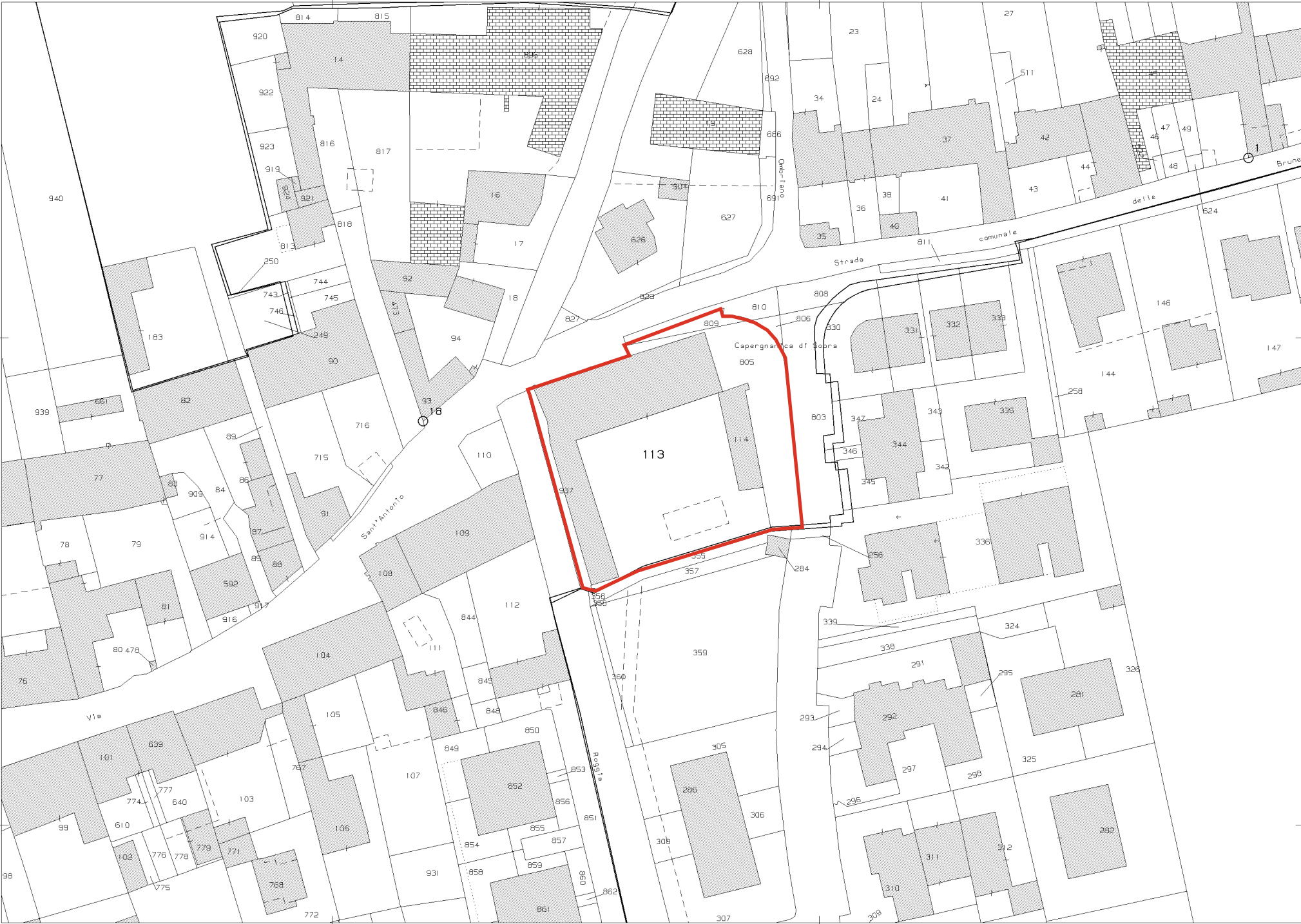

N=5021100

E=1550500

1 Particella: 113

Comune: (CR) CAPERGNANICA
Foglio: 2
Scala originale: 1:1000
Dimensione cornice: 267.000 x 189.000 m. Protocollo pratica T357233/2025
10-Apr-2025 15:39:13

ELABORATO PLANIMETRICO	Compilato da: Manenti Aleandro Carlo	Iscritto all'albo: Geometri	Prov. Cremona	N. 1815
Comune di Capergnanica	Sezione:	Foglio: 2	Protocollo n. CR0039625	del 08/11/2021
Dimostrazione grafica dei subalterni				
Tipo Mappale n. 34272 del 20/09/2021 Scala 1 : 500				

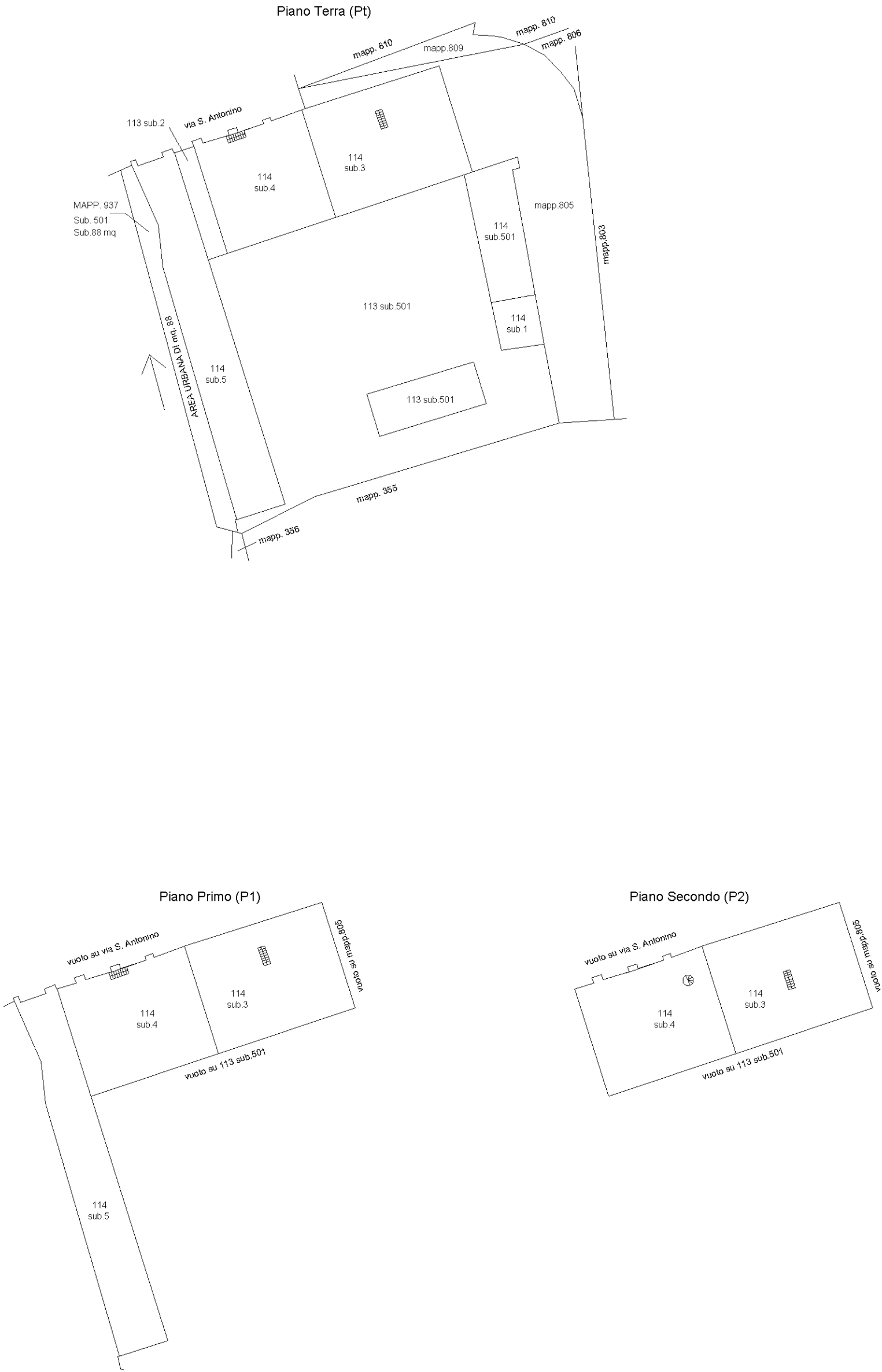

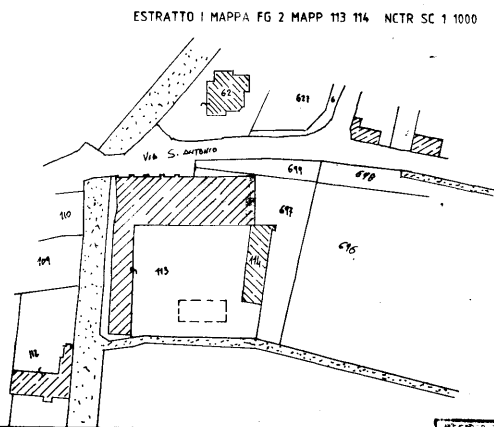
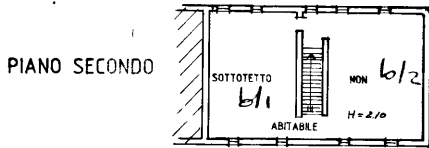
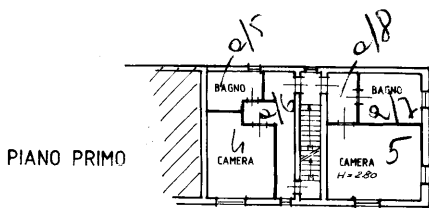
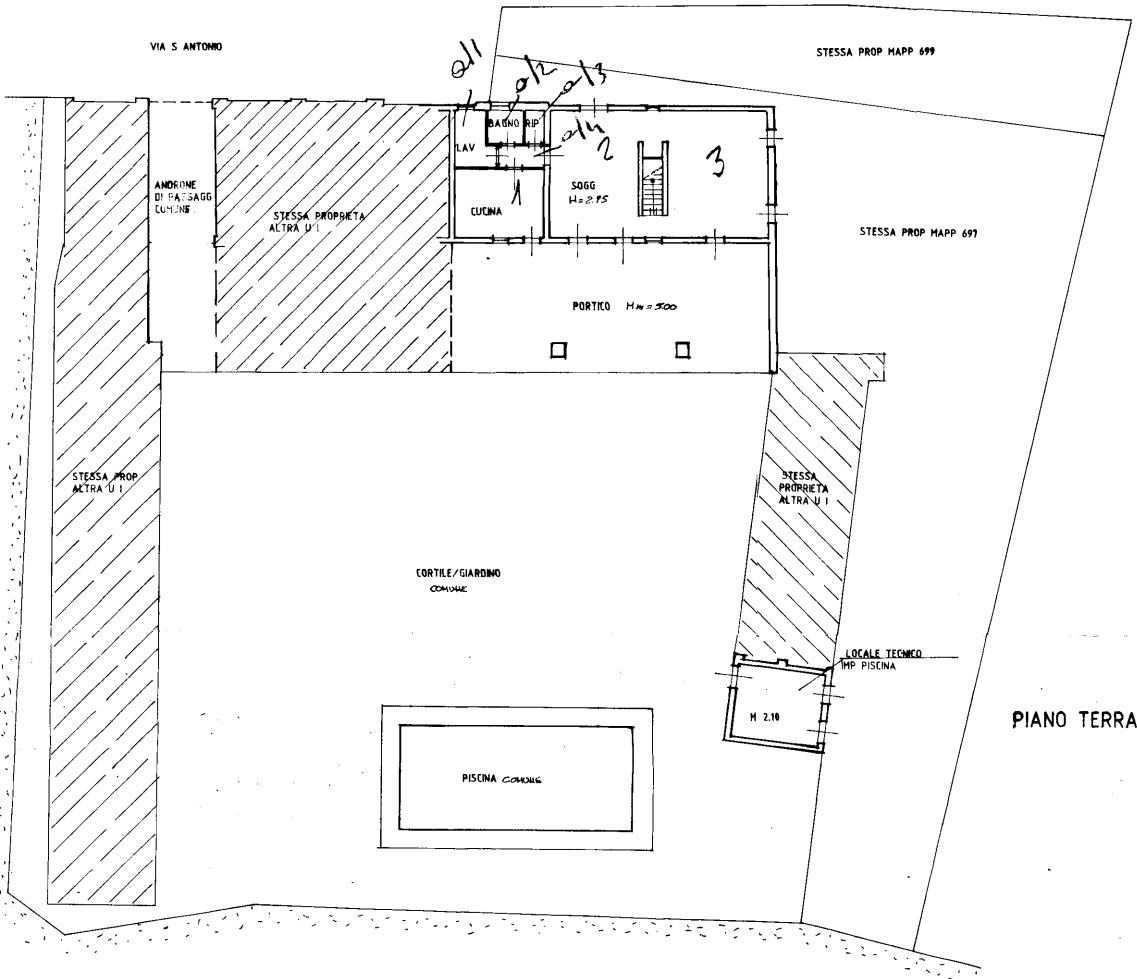

Dichiarazione di N.C. <input type="checkbox"/>	Compilate del <input type="checkbox"/>
Denuncia di variazione <input type="checkbox"/>	(Titolo, cognome e nome)
Identificativi catastali	ARCH. <u>FRASSONENI FABRIZIO</u>
F. <u>2</u>	Iscritto all'albo degli <u>ARCHITETTI</u>
n. <u>113</u> sub. <u>3</u>	della provincia di <u>BERGAMO</u>
	data <u>21/01/95</u> Firma <u>[Signature]</u>

SCALA DI

0 5 95 0049

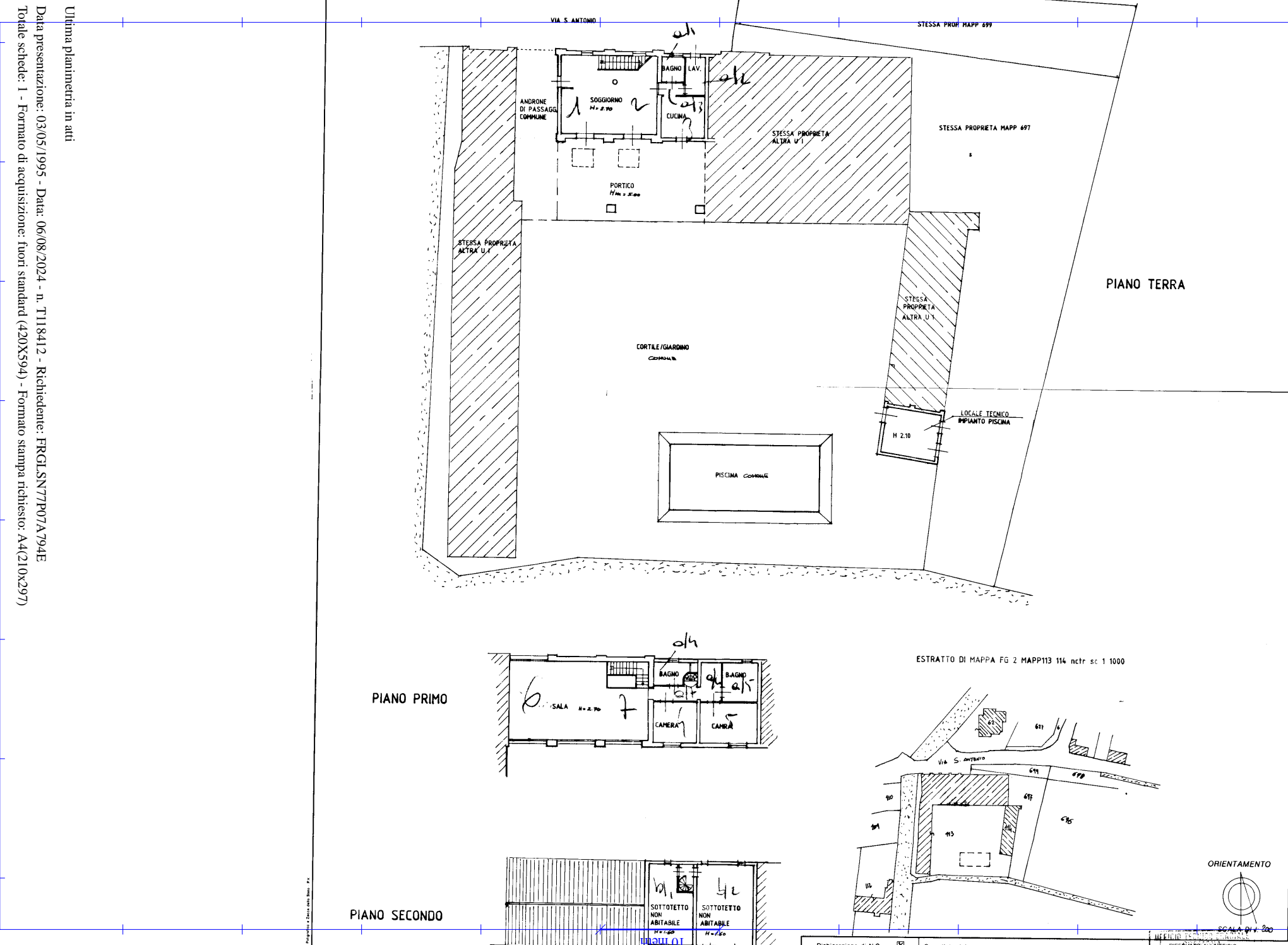

ACCERTAMENTO DELLA PROPRIETA' IMMOBILIARE URBANA ELENCO DEI SUBALTERNI ASSEGNATI

Comune	Sezione	Foglio	Particella	Tipo mappale	del:
CAPERGNANICA		2	113	34272	20/09/2021

Sub	UBICAZIONE via/piazza	n.civ	Piani	Scala	Int	DESCRIZIONE
1						SOPPRESSO
3	via s antonino	32	T-1			ABITAZIONE
4	via s antonino	32	T-1			ABITAZIONE
5	via s antonino	32	T-1			RUSTICO
501	via s antonino	32	T			BENE COMUNE NON CENSIBILE ALLE U.I.U. CENSITE AL MAPPALE 113 SUB. 3,4,5 E MAPPALI 805-114-809 SUB.501. TRATTASI DI AREA CORTILIZIA.

Comune	Sezione	Foglio	Particella	Tipo mappale	del:
CAPERGNANICA		2	114	34272	20/09/2021

Sub	UBICAZIONE via/piazza	n.civ	Piani	Scala	Int	DESCRIZIONE
1	via s antonino	32	T			LOCALE TECNICO PISCINA COMUNE ALLE U.I.U MAPP. 113 SUB.3 E SUB.4.
501	via s antonino	32	T			RUSTICO

Comune	Sezione	Foglio	Particella	Tipo mappale	del:
CAPERGNANICA		2	937	34272	20/09/2021

Sub	UBICAZIONE via/piazza	n.civ	Piani	Scala	Int	DESCRIZIONE
501	via s antonino	32	T			AREA URBANA DI MQ. 88

Direzione Provinciale di Cremona
Ufficio Provinciale - Territorio
Servizi Catastali

Data: **10/04/2025**
Ora: **14:23:16**
Numero Pratica: **T307048**
Pag: **2 - Fine**

Comune	Sezione	Foglio	Particella	Tipo mappale	del:
CAPERGNANICA		2	113	34272	20/09/2021

Sub	UBICAZIONE via/piazza	n.civ	Piani	Scala	Int	DESCRIZIONE
2	via s antonino	32				ANDRONE COMUNE ALLE U.I.U. CENISTE AL MAPPALE 113 SUB.3,4,5, E MAPPALI 805-114-809 SUB.501.

Visura telematica